

答案用紙

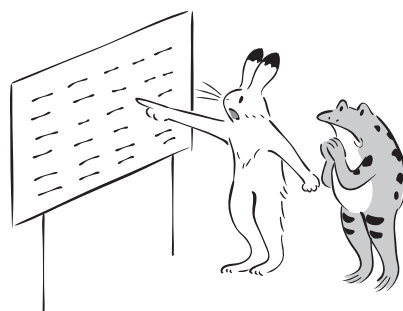

〔第1問〕

仕訳 記号（A～Y）も必ず記入のこと

No.	借 方					貸 方				
	記号	勘 定 科 目	金 額			記号	勘 定 科 目	金 額		
(例)	B	当 座 預 金		1 0 0	0 0 0	A	現 金		1 0 0	0 0 0
(1)										
(2)										
(3)										
(4)										
(5)										

〔第2問〕

(1) ￥

--	--	--	--

(2) ￥

--	--	--	--

(3) ￥

--	--	--	--

(4) ￥

--	--	--	--

[第3問]

(ア) ￥	<input type="text"/>	(オ) ￥	<input type="text"/>
(イ) ￥	<input type="text"/>	(カ) ￥	<input type="text"/>
(ウ) ￥	<input type="text"/>	(キ) ￥	<input type="text"/>
(エ) ￥	<input type="text"/>		

[第4問]

問1 記号 (A~F)

1	2	3	4

問2

<u>完成工事原価報告書</u>	
(単位：円)	
I. 材料費	<input type="text"/>
II. 労務費	<input type="text"/>
III. 外注費	<input type="text"/>
IV. 経費	<input type="text"/>
完成工事原価	<u><u><input type="text"/></u></u>

工事間接費配賦差異月末残高 ￥ 記号 (AまたはB)

〔第5問〕

精 算 表

(単位：円)

勘 定 科 目	残高試算表				整 理 記 入				損 益 計 算 書				貸 借 対 照 表			
	借 方		貸 方		借 方		貸 方		借 方		貸 方		借 方		貸 方	
現 金	3:2:7	9:8:0														
当 座 預 金	4:5:5	0:0:0														
受 取 手 形	1 3:2:6	0:0:0														
完成工事未収入金	7:1:5	0:0:0														
仮 払 金		4:5 5:0:0														
貸 倒 引 当 金				2:3 4:0:0												
未 成 工 事 支 出 金	2 9:2:5	0:0:0														
材 料 貯 蔵 品	1 9:2 4:0:0															
機 械 装 置	2 1:4:5	0:0:0														
機械装置減価償却累計額				7:5:9 0:0:0												
備 品	1 7:4:2	0:0:0														
備品減価償却累計額				2:5:0 2:5:0												
支 払 手 形			1 2:6:9	5:0:0												
工 事 未 払 金			1 0:9:5	9:0:0												
借 入 金			1 2:2:2	0:0:0												
未 成 工 事 受 入 金			5:4:6	0:0:0												
完成工事補償引当金				4 5:5:0												
退 職 給 付 引 当 金			1 6:8:2	2:0:0												
資 本 金			2 0:0:0	0:0:0												
完 成 工 事 高			9 8:1:5	0:0:0												
完 成 工 事 原 価	6 9:8:1	0:0:0														
販 売 費 及 び 一 般 管 理 費	1 7:7:6	4:5:0														
支 払 利 息		3:6 4:7:0														
	1:8 6:6:7	8:0:0	1:8 6:6:7	8:0:0												
前 払 賃 借 料																
不 渡 手 形																
旅 費 交 通 費																
貸 倒 引 当 金 繰 入 額																
未 払 法 人 税 等																
法人税、住民税及び事業税																
当 期 ()																

〔第1問〕

仕訳 記号（A～Z）も必ず記入のこと

No.	借 方					貸 方				
	記号	勘 定 科 目	金 額			記号	勘 定 科 目	金 額		
(例)	B	当 座 預 金		1 0 0	0 0 0	A	現 金		1 0 0	0 0 0
(1)										
(2)										
(3)										
(4)										
(5)										

〔第2問〕

(1) ￥

--	--	--	--	--

(2) ￥

--	--	--	--

(3) ￥

--	--	--	--	--

(4) ￥

--	--	--	--

[第3問]

未成工事支出金			
前期繰越	416,300	<input type="text"/>	<input type="text"/>
材料費	627,900	次期繰越	375,700
労務費	175,500	/	1,924,000
外注費	<input type="text"/>		
経費	322,400		
	<input type="text"/>		
			<u>1,924,000</u>

完成工事原価			
<input type="text"/>	<input type="text"/>	損	益 <input type="text"/>

完成工事高			
<input type="text"/>	<input type="text"/>	現金預金	<u>2,515,500</u>

販売費及び一般管理費			
× × × ×	231,400	<input type="text"/>	<input type="text"/>
× × × ×	239,200	/	<input type="text"/>
	<input type="text"/>		

支払利息			
現金預金	<input type="text"/>	損	益 <u>205,400</u>

損		益	
<input type="text"/>	<input type="text"/>	<input type="text"/>	<input type="text"/>
<input type="text"/>	<input type="text"/>	/	<input type="text"/>
<input type="text"/>	<input type="text"/>		
繰越利益剰余金	<input type="text"/>		
	<input type="text"/>		<u><input type="text"/></u>

[第4問]

問1 記号 (A~D)

1	2	3	4

問2

1.

当月完成工事原価

¥

--	--	--	--	--	--

月末未成工事原価

¥

--	--	--	--	--	--

2.

労務費と外注費の合計金額

¥

--	--	--	--	--	--

3.

工事間接費配賦差異残高

¥

--	--	--	--	--	--

記号 (AまたはB)

--

〔第5問〕

精 算 表

(単位：円)

勘 定 科 目	残高試算表		整 理 記 入		損 益 計 算 書		貸 借 対 照 表	
	借 方	貸 方	借 方	貸 方	借 方	貸 方	借 方	貸 方
現 金	1:8:7	4:6:0						
当 座 預 金	8:2:7	4:5:0						
受 取 手 形	4:4:0	7:0:0						
完成工事未収入金	9:0:8	3:0:0						
仮 払 金	8:5	1:5:0						
貸 倒 引 当 金				8 7:1:0				
未成工事支出金	9:4:9	1:3:0						
材 料 貯 蔵 品	7:7:2	9:8:0						
機 械 装 置	1 2:0:0	0:0:0						
機械装置減価償却累計額				2:2:9 5:8:0				
車 両 運 搬 具	9:5:9	4:0:0						
車両運搬具減価償却累計額				1:0:6 6:0:0				
備 品	2:7:3	0:0:0						
備品減価償却累計額				8:4 5:0:0				
支 払 手 形				1:6:8 0:0:0				
工 事 未 払 金				1:8:2 0:0:0				
借 入 金				1:8:3 3:0:0				
未成工事受入金				1:5:9 9:0:0				
仮 受 金				5:1:8 7:0:0				
完成工事補償引当金				7 2:8:0				
退職給付引当金				2:3:7 9:0:0				
資 本 金				3 9:0:0 0:0:0				
完 成 工 事 高				7 5:1:0 0:0:0				
完 成 工 事 原 価	6 3:6:1	2:7:0						
販売費及び一般管理費	3:2:3	7:0:0						
支 払 利 息		7 9:3:0						
	1:3 2:9:6	4:7:0	1:3 2:9:6	4:7:0				
雑 損 失								
前 払 保 険 料								
前 渡 金								
不 渡 手 形								
貸倒引当金繰入額								
未 払 法 人 税 等								
法人税、住民税及び事業税								
当 期 純 利 益								

〔第1問〕

仕訳 記号（A～Z）も必ず記入のこと

No.	借 方					貸 方				
	記号	勘 定 科 目	金 額			記号	勘 定 科 目	金 額		
(例)	B	当 座 預 金		1 0 0	0 0 0	A	現 金		1 0 0	0 0 0
(1)										
(2)										
(3)										
(4)										
(5)										

〔第2問〕

(1) 年

(2) ￥

(3) ￥

(4) ￥

[第3問]

問1

(A) ㄩ

 (B) ㄩ

(C) ㄩ

 (D) ㄩ

問2

(A) ㄩ

 (B) ㄩ

(C) ㄩ

 (D) ㄩ

[第4問]

問1 記号 (A~E)

1	2	3	4	5

問2

甲 部 門 費	
諸 口 4 2, 6 5 9	
<input style="width: 100%;" type="text"/>	<input style="width: 100%;" type="text"/>

乙 部 門 費	
諸 口 3 5, 8 3 7	
<input style="width: 100%;" type="text"/>	<input style="width: 100%;" type="text"/>
	現場共通費配賦差異 <input style="width: 100%;" type="text"/>

現場共通費配賦差異	
前 月 繰 越 <input style="width: 100%;" type="text"/>	
<input style="width: 100%;" type="text"/>	次 月 繰 越 <input style="width: 100%;" type="text"/>

未 成 工 事 支 出 金	
前 月 繰 越 <input style="width: 100%;" type="text"/>	
材 料 費 <input style="width: 100%;" type="text"/>	次 月 繰 越 <input style="width: 100%;" type="text"/>
外 注 費 1 7 9, 5 0 0	
直 接 経 費 1 8 0, 5 5 0	
<input style="width: 100%;" type="text"/>	
乙 部 門 費 <input style="width: 100%;" type="text"/>	

完成工事原価報告書	
自 ×3年9月1日	
至 ×3年9月30日	
(単位：円)	
I. 材料費	<input style="width: 100%;" type="text"/>
II. 労務費	<input style="width: 100%;" type="text"/>
III. 外注費	<input style="width: 100%;" type="text"/>
IV. 経 費	<input style="width: 100%;" type="text"/>
完成工事原価	<input style="width: 100%;" type="text"/>

〔第5問〕

精 算 表

(単位：円)

勘 定 科 目	残高試算表		整 理 記 入		損益計算書		貸借対照表	
	借 方	貸 方	借 方	貸 方	借 方	貸 方	借 方	貸 方
現金預金	1:8:7	4:0:0						
受取手形	8:7:5	0:0:0						
完成工事未収入金	8:3:5	0:0:0						
貸倒引当金			13:0	0:0:0				
未成工事支出金	8:5:0	0:0:0						
材料貯蔵品	1:3:2	0:0:0						
仮払金	3:0:0	0:0:0						
建物	7:5:0	0:0:0						
建物減価償却累計額			4:0:0	0:0:0				
機械装置	6:8:8	0:0:0						
機械装置減価償却累計額			3:1:5	0:0:0				
備品	4:8:0	0:0:0						
備品減価償却累計額			1:9:2	0:0:0				
投資有価証券	2:5:0	0:0:0						
支払手形			3:7:0	0:0:0				
工事未払金			5:6:0	0:0:0				
借入金			2:9:0	0:0:0				
未成工事受入金			2:5:0	0:0:0				
完成工事補償引当金			6	7:0:0				
退職給付引当金			3:8:0	0:0:0				
資本金			1	0:0:0				
繰越利益剰余金			1:8:2	0:0:0				
完成工事高			6	0:1:0				
受取利息配当金				1	5:0:0			
完成工事原価	3	7:1:9	8:0:0					
販売費及び一般管理費	8:8:2	0:0:0						
支払利息	3:8	0:0:0						
不渡手形	9	9:8:7	2:0:0	9	9:8:7	2:0:0		
前払保険料								
未払金								
未払法人税等								
法人税、住民税及び事業税								
当期()								

〔第1問〕

仕訳 記号（A～Z）も必ず記入のこと

No.	借 方					貸 方				
	記号	勘 定 科 目	金 額			記号	勘 定 科 目	金 額		
(例)	B	当 座 預 金		1 0 0	0 0 0	A	現 金		1 0 0	0 0 0
(1)										
(2)										
(3)										
(4)										
(5)										

〔第2問〕

(1) ￥

--	--	--	--

(2) ￥

--	--	--	--

(3) ￥

--	--	--	--

(4) ￥

--	--	--	--

〔第3問〕

部門費振替表

(単位：円)

摘 要	合 計	第 1 部 門	第 2 部 門	車 両 部 門	機 械 部 門	材料管理部門	
部門費合計	7,438,060	3,384,565	2,616,887	343,798	491,976	600,834	
材料管理部門費	(<input type="text"/> <input type="text"/> <input type="text"/> <input type="text"/> <input type="text"/> <input type="text"/> <input type="text"/> <input type="text"/> <input type="text"/> <input type="text"/> <input type="text"/>)	<input type="text"/> <input type="text"/> <input type="text"/> <input type="text"/> <input type="text"/> <input type="text"/> <input type="text"/> <input type="text"/> <input type="text"/> <input type="text"/>	<input type="text"/> <input type="text"/> <input type="text"/> <input type="text"/> <input type="text"/> <input type="text"/> <input type="text"/> <input type="text"/> <input type="text"/> <input type="text"/>	<input type="text"/> <input type="text"/> <input type="text"/> <input type="text"/> <input type="text"/> <input type="text"/> <input type="text"/> <input type="text"/> <input type="text"/> <input type="text"/>	<input type="text"/> <input type="text"/> <input type="text"/> <input type="text"/> <input type="text"/> <input type="text"/> <input type="text"/> <input type="text"/> <input type="text"/> <input type="text"/>	<input type="text"/> <input type="text"/> <input type="text"/> <input type="text"/> <input type="text"/> <input type="text"/> <input type="text"/> <input type="text"/> <input type="text"/> <input type="text"/>	
機械部門費	(<input type="text"/> <input type="text"/> <input type="text"/> <input type="text"/> <input type="text"/> <input type="text"/> <input type="text"/> <input type="text"/> <input type="text"/> <input type="text"/>)	<input type="text"/> <input type="text"/> <input type="text"/> <input type="text"/> <input type="text"/> <input type="text"/> <input type="text"/> <input type="text"/> <input type="text"/> <input type="text"/>	<input type="text"/> <input type="text"/> <input type="text"/> <input type="text"/> <input type="text"/> <input type="text"/> <input type="text"/> <input type="text"/> <input type="text"/> <input type="text"/>	<input type="text"/> <input type="text"/> <input type="text"/> <input type="text"/> <input type="text"/> <input type="text"/> <input type="text"/> <input type="text"/> <input type="text"/> <input type="text"/>	<input type="text"/> <input type="text"/> <input type="text"/> <input type="text"/> <input type="text"/> <input type="text"/> <input type="text"/> <input type="text"/> <input type="text"/> <input type="text"/>		
車両部門費	(<input type="text"/> <input type="text"/> <input type="text"/> <input type="text"/> <input type="text"/> <input type="text"/> <input type="text"/> <input type="text"/> <input type="text"/> <input type="text"/>)	<input type="text"/> <input type="text"/> <input type="text"/> <input type="text"/> <input type="text"/> <input type="text"/> <input type="text"/> <input type="text"/> <input type="text"/> <input type="text"/>	<input type="text"/> <input type="text"/> <input type="text"/> <input type="text"/> <input type="text"/> <input type="text"/> <input type="text"/> <input type="text"/> <input type="text"/> <input type="text"/>	<input type="text"/> <input type="text"/> <input type="text"/> <input type="text"/> <input type="text"/> <input type="text"/> <input type="text"/> <input type="text"/> <input type="text"/> <input type="text"/>			
合 計	7,438,060	<input type="text"/> <input type="text"/> <input type="text"/> <input type="text"/> <input type="text"/> <input type="text"/> <input type="text"/> <input type="text"/> <input type="text"/> <input type="text"/>	<input type="text"/> <input type="text"/> <input type="text"/> <input type="text"/> <input type="text"/> <input type="text"/> <input type="text"/> <input type="text"/> <input type="text"/> <input type="text"/>				

〔第4問〕

問1 記号(A~D)

1	2	3	4

問2

(1)

完成工事原価報告書	
(単位：円)	
I. 材料費	<input type="text"/> <input type="text"/> <input type="text"/> <input type="text"/> <input type="text"/> <input type="text"/> <input type="text"/> <input type="text"/> <input type="text"/> <input type="text"/>
II. 労務費	<input type="text"/> <input type="text"/> <input type="text"/> <input type="text"/> <input type="text"/> <input type="text"/> <input type="text"/> <input type="text"/> <input type="text"/> <input type="text"/>
III. 外注費	<input type="text"/> <input type="text"/> <input type="text"/> <input type="text"/> <input type="text"/> <input type="text"/> <input type="text"/> <input type="text"/> <input type="text"/> <input type="text"/>
IV. 経 費	<input type="text"/> <input type="text"/> <input type="text"/> <input type="text"/> <input type="text"/> <input type="text"/> <input type="text"/> <input type="text"/> <input type="text"/> <input type="text"/>
完成工事原価	<input type="text"/> <input type="text"/> <input type="text"/> <input type="text"/> <input type="text"/> <input type="text"/> <input type="text"/> <input type="text"/> <input type="text"/> <input type="text"/>

(2)

工事間接費配賦差異月末残高

¥

記号 (XまたはY)

[第5問]

精 算 表

(単位：千円)

勘 定 科 目	残 高 試 算 表				整 理 記 入				損 益 計 算 書				貸 借 対 照 表			
	借 方		貸 方		借 方		貸 方		借 方		貸 方		借 方		貸 方	
現 金	1	8	7	5												
別 段 預 金	1	8	0	0												
当 座 預 金	5	7	9	0												
受 取 手 形	4	0	8	0												
完成工事未収入金	6	6	6	0												
仮 払 金	3	2	2	5												
貸 倒 引 当 金							3	1	5							
未 成 工 事 支 出 金	4	6	2	7												
材 料	7	2	4	9												
機 械 装 置	1	2	0	0												
機械装置減価償却累計額					6	0	8	4	0							
備 品	1	2	1	5												
備品減価償却累計額						3	2	7	0							
手 形 貸 付 金	2	2	5	0												
支 払 手 形					5	6	2	5	0							
工 事 未 払 金					3	2	1	7	5							
借 入 金					1	5	0	0	0							
未 成 工 事 受 入 金					1	1	3	7	0							
退 職 給 付 引 当 金					4	6	2	8	5							
資 本 金					7	5	0	0	0							
新 株 式 申 込 証 拠 金					1	8	0	0	0							
完 成 工 事 高					1	3	9	2	6	9						
完 成 工 事 原 価	1	0	5	3	7	5	0									
販 売 費 及 び 一 般 管 理 費		9	5	8	5	0										
支 払 利 息			4	2	0											
	4	5	7	7	7	4	5	4	5	7	7	7	4	5		
株 式 払 込 剰 余 金																
雑 損 失																
前 払 地 代																
棚 卸 減 耗 損																
受 取 利 息																
貸 倒 引 当 金 繰 入 額																
未 払 法 人 税 等																
法 人 税、住 民 税 及 び 事 業 税																
当 期 ()																

〔第1問〕

仕訳 記号（A～Y）も必ず記入のこと

No.	借 方					貸 方				
	記号	勘 定 科 目	金 額			記号	勘 定 科 目	金 額		
(例)	B	当 座 預 金		1 0 0	0 0 0	A	現 金		1 0 0	0 0 0
(1)										
(2)										
(3)										
(4)										
(5)										

〔第2問〕

(1) ￥

--	--	--	--

(2) ￥

--	--	--	--

(3) ￥

--	--	--	--

(4) ￥

--	--	--	--

〔第3問〕

問1 ¥

--	--	--	--	--

問2 ¥

--	--	--	--	--

問3 ¥

--	--	--	--	--

記号 (AまたはB)

--

〔第4問〕

問1 記号 (AまたはB)

1	2	3	4

問2

<u>完成工事原価報告書</u>						
(単位：円)						
I. 材料費	<table border="1" style="display: inline-table; vertical-align: middle;"><tr><td style="width: 20px; height: 20px;"></td><td style="width: 20px; height: 20px;"></td><td style="width: 20px; height: 20px;"></td><td style="width: 20px; height: 20px;"></td><td style="width: 20px; height: 20px;"></td></tr></table>					
II. 労務費	<table border="1" style="display: inline-table; vertical-align: middle;"><tr><td style="width: 20px; height: 20px;"></td><td style="width: 20px; height: 20px;"></td><td style="width: 20px; height: 20px;"></td><td style="width: 20px; height: 20px;"></td><td style="width: 20px; height: 20px;"></td></tr></table>					
III. 外注費	<table border="1" style="display: inline-table; vertical-align: middle;"><tr><td style="width: 20px; height: 20px;"></td><td style="width: 20px; height: 20px;"></td><td style="width: 20px; height: 20px;"></td><td style="width: 20px; height: 20px;"></td><td style="width: 20px; height: 20px;"></td></tr></table>					
IV. 経費	<table border="1" style="display: inline-table; vertical-align: middle;"><tr><td style="width: 20px; height: 20px;"></td><td style="width: 20px; height: 20px;"></td><td style="width: 20px; height: 20px;"></td><td style="width: 20px; height: 20px;"></td><td style="width: 20px; height: 20px;"></td></tr></table>					
完成工事原価	<table border="1" style="display: inline-table; vertical-align: middle;"><tr><td style="width: 20px; height: 20px;"></td><td style="width: 20px; height: 20px;"></td><td style="width: 20px; height: 20px;"></td><td style="width: 20px; height: 20px;"></td><td style="width: 20px; height: 20px;"></td></tr></table>					

未成工事支出金 ¥

--	--	--	--

現場共通費配賦差異 ¥

--	--	--

 記号 (AまたはB)

--

〔第5問〕

精 算 表

(単位：円)

勘定科目	残高試算表				整理記入				損益計算書				貸借対照表			
	借方		貸方		借方		貸方		借方		貸方		借方		貸方	
現金	7:0	9:4:0														
当座預金	3:1:1	3:0:0														
受取手形	7:9:5	2:0:0														
完成工事未収入金	7:0:1	8:0:0														
貸倒引当金			1:9	8:0:0												
未成工事支出金	4:1:4	7:0:0														
材料貯蔵品	3:0	8:0:0														
仮払金	1:9	8:0:0														
機械装置	5:8:4	6:5:0														
機械装置減価償却累計額			1:5:1	8:0:0												
備品	3:0:8	0:0:0														
備品減価償却累計額			1:2:3	2:0:0												
投資有価証券	4:1:8	0:0:0														
支払手形			2:8:1	6:0:0												
工事未払金			3:5:8	6:0:0												
借入金			2:5:3	0:0:0												
未成工事受入金			1:9:8	0:0:0												
修繕引当金				6	2:7:0											
完成工事補償引当金				4	2:4:5											
退職給付引当金			1	0:7:8	0:0:0											
資本金			3:8:5	0:0:0												
繰越利益剰余金			1:9:3	2:2:5												
完成工事高			6	5:4:5	0:0:0											
完成工事原価	4	9:5:0	8:8:0													
販売費及び一般管理費	9:5:1	5:0:0														
受取利息配当金				1	6:3:0											
支払利息	4:1	8:0:0														
	9	5:9:9	3:7:0	9	5:9:9	3:7:0										
投資有価証券評価損																
未払法人税等																
法人税、住民税及び事業税																
当期()																

〔第1問〕

仕訳 記号（A～Z）も必ず記入のこと

No.	借 方					貸 方				
	記号	勘 定 科 目	金 額			記号	勘 定 科 目	金 額		
(例)	B	当座預金		100	0000	A	現金		100	0000
(1)										
(2)										
(3)										
(4)										
(5)										

〔第2問〕

(1) ￥

--	--	--	--	--

(2) ￥

--	--	--	--	--

(3) ￥

--	--	--	--	--

(4) ￥

--	--	--	--	--

[第3問]

問1 記号 (A~C)

1	2	3	4

問2

<u>完成工事原価報告書</u>			
	(単位：円)		
I. 材料費			
II. 労務費			
III. 外注費			
IV. 経費			
完成工事原価			

工事間接費配賦差異月末残高

¥

--	--	--

記号 (AまたはB)

--

[第4問]

問1

--	--	--	--

問2

--	--	--	--	--

問3

--	--	--	--	--	--

記号 (AまたはB)

--

〔第5問〕

精 算 表

(単位：円)

勘 定 科 目	残高試算表				整 理 記 入				損 益 計 算 書				貸 借 対 照 表			
	借 方		貸 方		借 方		貸 方		借 方		貸 方		借 方		貸 方	
現 金 預 金	1:1:9	8:4:0														
受 取 手 形	2:5:2	0:0:0														
完成工事未入金	7:8:0	0:0:0														
貸 倒 引 当 金			1:9	4:4:0												
有 価 証 券	3:0	4:0:0														
材 料 貯 蔵 品	2:8	3:2:0														
未 成 工 事 支 出 金	3:6:1	6:0:0														
仮 払 金	7:6	4:8:0														
建 物	7:8:0	0:0:0														
建物減価償却累計額			3:9:0	0:0:0												
車 両 運 搬 具	7:8	4:0:0														
車両運搬具減価償却累計額			3:1	3:6:0												
土 地	2:9:2	0:0:0														
支 払 手 形			3:7:3	5:2:0												
工 事 未 払 金			3:0:5	2:0:0												
借 入 金			5:7:1	6:8:0												
未 成 工 事 受 入 金			4:5:2	0:0:0												
完成工事補償引当金				6:5:6:0												
退 職 給 付 引 当 金			2:0:6	0:0:0												
資 本 金			8:0	0:0:0												
繰 越 利 益 剰 余 金			2:0	0:0:0												
完 成 工 事 高 価			3:8:8:0	0:0:0												
完 成 工 事 原 価	3:3:5:1	6:8:0														
販 売 費 及 び 一 般 管 理 費	1:7:2	2:4:0														
受 取 利 息 配 当 金				2:1:6:0												
支 払 利 息	1:4	9:6:0														
前 払 費 用	6:3:3:7	9:2:0	6:3:3:7	9:2:0												
貸倒引当金繰入額																
有価証券評価損																
未 払 法 人 税 等																
法人税、住民税及び事業税																
当 期 ()																

〔第1問〕

仕訳 記号（A～Z）も必ず記入のこと

No.	借 方					貸 方				
	記号	勘 定 科 目	金 額			記号	勘 定 科 目	金 額		
(例)	B	当 座 預 金		1 0 0	0 0 0	A	現 金		1 0 0	0 0 0
(1)										
(2)										
(3)										
(4)										
(5)										

〔第2問〕

(1) ￥

--	--	--	--	--

(2) ￥

--	--	--	--	--

(3) ￥

--	--	--	--	--

(4) ￥

--	--	--	--	--

〔第3問〕

部門費振替表

(単位：円)

摘 要	工 事 名 称		補 助 部 門 費		
	A 工 事	B 工 事	仮設部門	車両部門	機械部門
工事直接費・部門費 (内訳省略)	4,929,300				
仮 設 部 門 費					
車 両 部 門 費	207,315	473,685			
機 械 部 門 費					
補助部門費配賦額合計					
工 事 原 価					

〔第4問〕

問1 記号 (AまたはB)

1	2	3	4

問2

<u>工事原価明細表</u>		
× 3年12月		
(単位：円)		
	当月発生工事原価	当月完成工事原価
I. 材料費		
II. 労務費		
III. 外注費		
IV. 経 費		
(うち人件費)	()	()
工事原価		

〔第5問〕

精 算 表

(単位：円)

勘 定 科 目	残 高 試 算 表		整 理 記 入		損 益 計 算 書		貸 借 対 照 表	
	借 方	貸 方	借 方	貸 方	借 方	貸 方	借 方	貸 方
現 金 預 金	2:0:4	8:0:0						
受 取 手 形	3:5:3	6:0:0						
完成工事未収入金	4:8:1	6:0:0						
貸 倒 引 当 金				1:5	6:0:0			
未 成 工 事 支 出 金	3:1:8	4:0:0						
材 料 貯 蔵 品	4:3	6:0:0						
仮 払 金	5:1	2:0:0						
機 械 装 置	2:6:2	4:0:0						
機械装置減価償却累計額				6:5	6:0:0			
備 品	7:6	0:0:0						
備品減価償却累計額				4:5	6:0:0			
支 払 手 形				1:4:2	4:0:0			
工 事 未 払 金				2:9:2	0:0:0			
借 入 金				1:1:1	7:6:0			
未 成 工 事 受 入 金				1:6:7	2:0:0			
仮 受 金				1:6	8:0:0			
完成工事補償引当金				4	2:4:0			
退 職 給 付 引 当 金				1:9:7	6:0:0			
資 本 金				4:0:0	0:0:0			
繰 越 利 益 剰 余 金				6:4	0:0:0			
完 成 工 事 高				3	6:0:0	0:0:0		
完 成 工 事 原 価	3	1:8:4	0:0:0					
販 売 費 及 び 一 般 管 理 費	1:4:2	4:0:0						
受 取 利 息					8:0:0			
雑 収 入					4	0:0:0		
支 払 利 息		9:6:0:0						
	5	1:2:7	6:0:0	5	1:2:7	6:0:0		
貸倒引当金繰入額								
不 渡 手 形								
未 払 金								
未 払 法 人 税 等								
法人税、住民税及び事業税								
当 期 ()								

〔第1問〕

仕訳 記号（A～Z）も必ず記入のこと

No.	借 方					貸 方				
	記号	勘 定 科 目	金 額			記号	勘 定 科 目	金 額		
(例)	B	当 座 預 金		1 0 0	0 0 0	A	現 金		1 0 0	0 0 0
(1)										
(2)										
(3)										
(4)										
(5)										

〔第2問〕

(1) ￥

--	--	--	--	--

(2) ￥

--	--	--	--

(3) ￥

--	--	--	--	--

(4) ￥

--	--	--	--

〔第3問〕

問1

工事間接費予算額 ¥

問2

工事間接費配賦額 ¥

問3

工事間接費配賦差異 ¥

記号 (AまたはB)

〔第4問〕

問1 記号 (ア～コ)

1	2	3	4

問2

部門費振替表

(単位：円)

摘 要	第1工事部	第2工事部	第3工事部	機械部門	車両部門	材料管理部門
部門費合計	<input type="text" value=""/> <input type="text" value=""/> <input type="text" value=""/> <input type="text" value=""/> <input type="text" value=""/> <input type="text" value=""/>	<input type="text" value=""/> <input type="text" value=""/> <input type="text" value=""/> <input type="text" value=""/> <input type="text" value=""/> <input type="text" value=""/>	<input type="text" value=""/> <input type="text" value=""/> <input type="text" value=""/> <input type="text" value=""/> <input type="text" value=""/> <input type="text" value=""/>	<input type="text" value=""/> <input type="text" value=""/> <input type="text" value=""/> <input type="text" value=""/> <input type="text" value=""/> <input type="text" value=""/>	<input type="text" value=""/> <input type="text" value=""/> <input type="text" value=""/> <input type="text" value=""/> <input type="text" value=""/> <input type="text" value=""/>	<input type="text" value=""/> <input type="text" value=""/> <input type="text" value=""/> <input type="text" value=""/> <input type="text" value=""/> <input type="text" value=""/>
機械部門費	<input type="text" value=""/> <input type="text" value=""/> <input type="text" value=""/> <input type="text" value=""/> <input type="text" value=""/> <input type="text" value=""/>	<input type="text" value=""/> <input type="text" value=""/> <input type="text" value="5"/> <input type="text" value="1"/> <input type="text" value="9"/> <input type="text" value="7"/> <input type="text" value="5"/>	<input type="text" value=""/> <input type="text" value=""/> <input type="text" value=""/> <input type="text" value=""/> <input type="text" value=""/> <input type="text" value=""/>			
車両部門費	<input type="text" value=""/> <input type="text" value=""/> <input type="text" value=""/> <input type="text" value=""/> <input type="text" value=""/> <input type="text" value=""/>	<input type="text" value=""/> <input type="text" value=""/> <input type="text" value=""/> <input type="text" value=""/> <input type="text" value=""/> <input type="text" value=""/>	<input type="text" value=""/> <input type="text" value=""/> <input type="text" value=""/> <input type="text" value=""/> <input type="text" value=""/> <input type="text" value=""/>			
材料管理部門費	<input type="text" value=""/> <input type="text" value=""/> <input type="text" value=""/> <input type="text" value=""/> <input type="text" value=""/> <input type="text" value=""/>	<input type="text" value=""/> <input type="text" value=""/> <input type="text" value=""/> <input type="text" value=""/> <input type="text" value=""/> <input type="text" value=""/>	<input type="text" value=""/> <input type="text" value=""/> <input type="text" value=""/> <input type="text" value=""/> <input type="text" value=""/> <input type="text" value=""/>			
合 計	<input type="text" value=""/> <input type="text" value=""/> <input type="text" value=""/> <input type="text" value=""/> <input type="text" value=""/> <input type="text" value=""/>	<input type="text" value=""/> <input type="text" value="1"/> <input type="text" value="8"/> <input type="text" value="6"/> <input type="text" value="9"/> <input type="text" value="3"/> <input type="text" value="1"/> <input type="text" value="5"/>	<input type="text" value=""/> <input type="text" value=""/> <input type="text" value=""/> <input type="text" value=""/> <input type="text" value=""/> <input type="text" value=""/>			

〔第5問〕

精 算 表

(単位：円)

勘 定 科 目	残高試算表		整理記入		損益計算書		貸借対照表	
	借 方	貸 方	借 方	貸 方	借 方	貸 方	借 方	貸 方
現金	344:0							
当座預金	660:0							
受取手形	699:2							
完成工事未収入金	10288:0							
貸倒引当金		3136:0						
有価証券	600:0							
未成工事支出金	6264:0							
材料貯蔵品	3664:0							
仮払金	7296:0							
前払費用	160:0							
機械装置	3360:0							
機械装置減価償却累計額		2288:0						
備品	400:0							
備品減価償却累計額		256:0						
投資有価証券	176:0							
支払手形		5649:6						
工事未払金		5016:0						
借入金		2848:0						
未成工事受入金		1888:0						
仮受金		416:0						
完成工事補償引当金		608:0						
退職給付引当金		3896:0						
資本金		4000:0						
繰越利益剰余金		960:0						
完成工事高		25200:0						
完成工事原価	21968:0							
販売費及び一般管理費	928:0							
受取利息配当金		416:0						
支払利息	512:0							
	52833:6	52833:6						
長期前払費用								
償却債権取立益								
貸倒引当金繰入額								
子会社株式								
未払法人税等								
法人税、住民税及び事業税								
当期 ()								

m e m o

A series of horizontal dashed lines for writing.